熊本の復興の過程を巡る旅

参考資料２

（１）熊本城①（熊本地震前）

平成 27 年５月８日

平成 27 年５月８日

平成 28 年４月２日

（１）熊本城②（熊本地震後）

平成 28 年６月 18 日（地震から２ヶ月後）

平成 28 年 12 月 18 日（地震から８ヶ月後）

平成 29 年４月９日（地震から１年後）

（１）熊本城③（熊本地震後）

平成 29 年５月 27 日（地震から１年１ヶ月後）

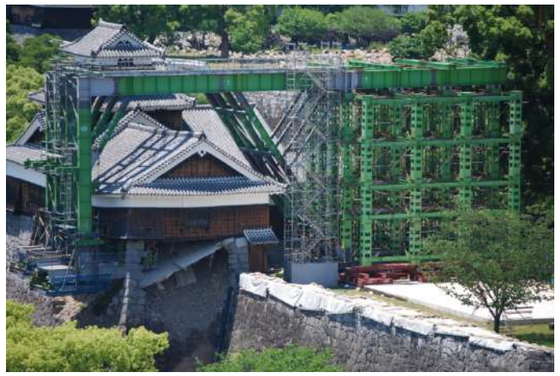

平成 29 年 11 月４日（地震から１年７ヶ月後）

平成 29 年 12 月 28 日（地震から１年８ヶ月後）

（１）熊本城④（石垣）

平成 28 年６月 18 日（地震から２ヶ月後）

平成 28 年 12 月 18 日（地震から８ヶ月後）

平成 29 年 11 月４日（地震から１年７ヶ月後）

（２）阿蘇神社及び門前町

平成 28 年３月 21 日（熊本地震前）

平成 28 年８月 16 日（地震から４ヶ月後）

平成 29 年４月 23 日（地震から１年後）

（３）阿蘇大橋及びその周辺、益城町

阿蘇大橋及びその周辺（平成 28 年８月 15 日、地震から４ヶ月後）

阿蘇大橋及びその周辺（平成 29 年４月 23 日、地震から１年後）

益城町（平成 28 年８月 15 日、地震から４ヶ月後）

益城町（平成 29 年４月 22 日、地震から１年後）

（４）熊本市新町・古町①

熊本市新町（平成 28 年 12 月 18 日、地震から８ヶ月後）

熊本市新町（平成 29 年５月 27 日、地震から１年１ヶ月後）

熊本市新町（平成 29 年 11 月４日、地震から１年７ヶ月後）

（４）熊本市新町・古町②

熊本市古町（平成 28 年 12 月 18 日、地震から８ヶ月後）

熊本市古町（平成 29 年５月 27 日、地震から１年１ヶ月後）

熊本市古町（平成 29 年 11 月４日、地震から１年７ヶ月後）

（５）印象に残るヒト、モノ、コト（ストーリー）

孤風院（平成 28 年８月 16 日、地震後）

（阿蘇市）

夏目漱石内坪井旧居（平成 28 年 12 月 18 日、地震後）

（熊本市）

草千里（平成 28 年３月 21 日、地震前）

（阿蘇市）

通潤橋（平成 26 年３月 21 日、地震前）

（山都町）

一心行の桜（南阿蘇村）

（平成 28 年４月２日、地震前）

（平成 29 年４月 15 日、地震後）

熊本城の桜（熊本市）

（平成 28 年４月２日、地震前）

（平成 29 年４月９日、地震後）

免の石（南阿蘇村）

（平成 28 年３月 21 日、地震前）

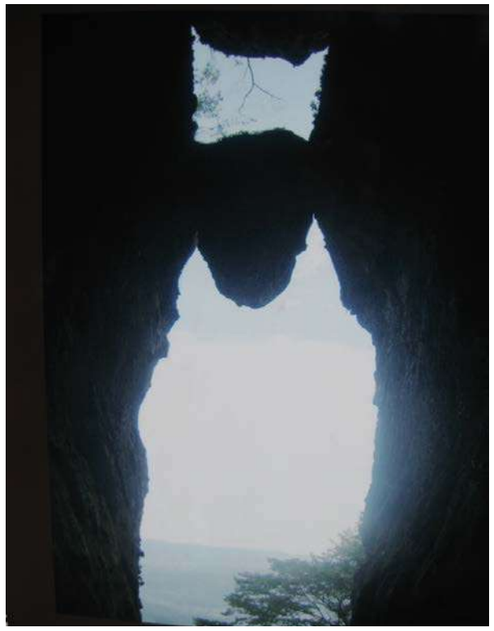

現地の案内板の写真より

（平成 29 年４月 23 日、地震後）

南阿蘇村観光協会チラシより